

Kursdag ekonomi & lönsamhet

Torsdag 30 mars 2023 (09:00-10:30)

- Ekonomi – ekonomiska begrepp. Kalkylering, praktisk företagsekonomi, hur bygga helhetsprodukt / paket (själv eller med andra)?
- Ekonomi – budgetering och efterkalkyl.
- Praktisk prissättning. Vilket pris sätter vi på våra produkter.

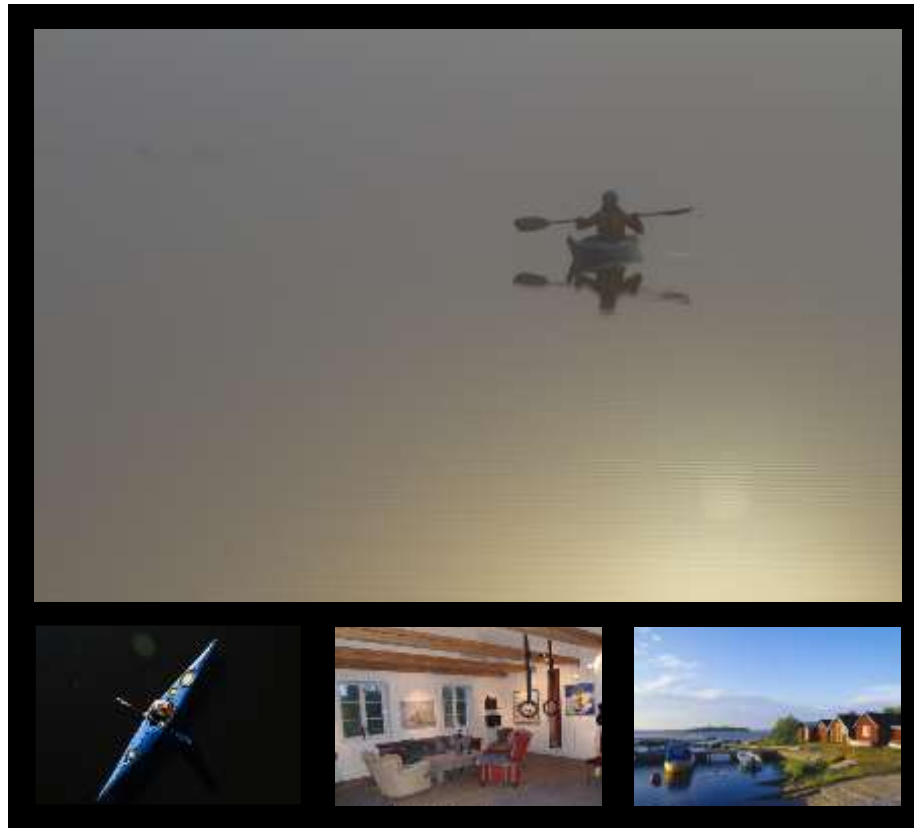

CUPOLE GROUP

BLEKINGE 7-11 SEPTEMBER 2016

PROGRAM



Joggesö ligger i en typisk mellanblekingsk skärgårdsbygd. Hela ön mäter endast 850 x 450 meter. Omliggande holmar och skär är naturreservat och stora delar av ön är hällmarker. Småöarna utanför Joggesö är fågelskyddsområden där Ejder och vigg är vanligt förekommande. Vintertid även havsörn.

ONSDAG 7 SEPTEMBER 2016

08:10-09:05 Flyg med SAS Stockholm-Ronneby
 JEEP transfer till Matvik i Blekinge skärgård.
 Här väntar ett antal kajaker, samt tre instruktörer. Lunch vid ankomsten.
 Sen börjar vårt äventyr som pågår under ett antal dagar.
 Introduktion i teambuilding.
 Övningen leds av våra erfarna guider.

Under dagarna kommer gruppen få arbeta ihop. Navigera, hjälpa varandra, laga mat, bygga läger osv Vi bor i tält och ni får all utrustning av oss.

TORSDAG 8 SEPTEMBER 2016

Frukost och därefter ännu en aktivitetsfylld dag!

T.E.A.M Together Everyone Achieves More
 Generellt byggs ett TEAM runt några viktiga byggklossar. Samarbete, tillit, kommunikation, ledarskap och problemlösning. TEAM-utveckling är en ständigt pågående process som hjälper gruppen handskas med nya krav, nya problem och nya uppgifter. Vi kommer att arbeta tillsammans för att stärka TEAM-känslan och använda vissa redskap för att utvärdera den nuvarande situationen.

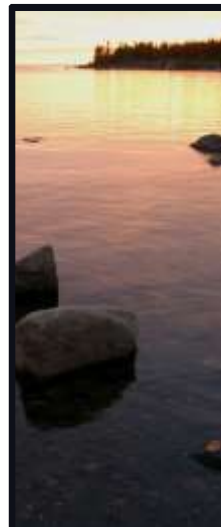

TORS DAG 8 SEPTEMBER 2016

Teamövningsansvarig - Christian Persson som har varit aktiv i branschen i snart 20 år och står på en gedigen utbildningsgrund då har bland annat har en examen som Master of Outdoor Education. Dessutom är Christian nordisk havskajakinstruktör och auktoriserad klätter- & överlevnadsinstruktör.

Under dagarna i Blekinge kommer gruppen få paddla kajak i dagtid och mörker, de kommer få fira sig ned på rep för klippa, klättra, lösa uppdrag i vattnet mm
Övernattning i tält och middag som lagas av gruppen.

FREDAG 9 SEPTEMBER 2016

Frukost.
Heldag utomhus med avbrott för lunch.
Övernattning i tält och middag som lagas av gruppen.

LÖRDAG 10 SEPTEMBER 2016- SÖNDAG 11 SEPTEMBER 2016

Frukost.
På förmiddagen ankommer vi Joggesö och Gullkråkan som blir vårt hem under några dagar.
Här ska vi bo, ha möten, äta vår mat, ha teambuilding övningar mm
Vi har hela pensionatet för oss själva.
På menyn finns bland annat vilt, lokalt fångad fisk och andra specialiteter. Det finns en fin vedeldad bastu och en fantastisk natur.
Start på teamövningsdelarna direkt vid ankomsten.

Fortsättning på utbildningen med teamledarna Bobbo och Christian.
Avbrott för fikapaus, lunch och middagar.
Sista kvällen serveras en god trerätters avslutningsmiddag.
Transfer med båt till fastlandet.
13:30-14:35 Flyg med SAS Ronneby-Stockholm

Min bakgrund



Österlenguiderna.se



ÅRE®



adventura



tourism in skåne
part of business region skåne

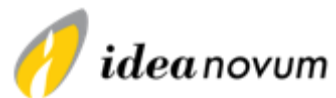

adventura





4x4 EVENT



MEET SCANDINAVIA®





HÖGSTA KREDITVÄRDIGHET

Adventura Syd AB

556816-5392

OFFERT



PRIS: 39.850 kr per person ex moms

(gäller för grupp om 9 personer)

Offertens giltighetstid: t.o.m 2016-05-01

INGÅR I PRISET

Boende enligt program

Alla måltider

Erfarna guider

All specialutrustning

Lokala transfers

Alla aktiviteter

Flyg Stockholm-Ronneby T/R

INGÅR EJ I PRISET

Alkoholhaltiga drycker

AVBOKNINGSREGLER

Avbokning debiteras med 20% av totalsumman fram till 30 dagar före avresa, därefter 50% intill 7 dagar före avresa och vid mindre än 7 dagar 100% av totalsumman. Enskilda avbokningar debiteras enligt ovan.

BETALNINGSVILLKOR

20% av beloppet betalas vid bokning. Resterande belopp erlägges 30 dagar före avresa. Vid bokning mindre än 30 dagar innan avresa erlägges hela beloppet omgående efter faktura.

PRISÄNDRING

Vi förbehåller oss rätten att vid utlandsarrangemang justera priset vid förändrade växelkurser, transportkostnader eller ändringar i skatter och tullar i enlighet med Allmänna villkor för paketresor § 5.5.

KONTAKTPERSON ADVENTURA

Johan Delfalk

Mobil: +46 (0)705-18 33 29

johan@adventura.se



Balansräkning

Sammanställning som visar ett företags tillgångar, skulder och eget kapital vid en viss tidpunkt. Dvs vilka resurser företaget har och hur de finansierats (lån, EK?)

Budget

Förhandsberäkning av intäkter/kostnader eller utbetalningar /inbetalningar för en viss tidsperiod vanligen ett år. I många företag börjar man med delbudgetar (för försäljning, inköp, produktion etc). Man kan också göra budgetar för speciella syften som då framgår av namnet. T ex likviditetsbudget, resultatbudget, investeringsbudget etc.

Utfall (efterkalkyl)

Beräkning i efterhand av kostnaderna för en produkt (eller annat) och då med det verkliga utfallet (tidsåtgång, materialåtgång mm) som underlag

Rörliga kostnader

Kostnader som är direkt beroende av verksamhetens omfattning, t ex ackordslön, material, underhåll av maskiner och fordon. Vid kalkylering skiljer man på direkta (självkostnader) och indirekta (gemensamma) kostnader.

Fasta kostnader

Kostnader som är oberoende av hur mycket eller hur litet som tillverkas, t ex hyra för lokaler, kontorskostnader, försäkringar, arbetskraftskostnader etc



125,058	154,568	95,054	124,500
125,487	56,845	97,511	125,000
124,000	110,000	99,011	154,000
105,450	150,000	99,216	95,000
86,502	35,000	101,090	154,000
	83,000	101,684	110,000
	45,000	101,962	8,000
		102,747	
		0,006	

Likviditet

Företagets betalningsberedskap på kort sikt: förmågan att skaffa fram pengar och klara löpande betalningar



Lönsamhetskalkyl

En beräkning av lönsamheten på en viss produkt eller verksamhet.

Lönsamhetskalkyler kan göras på olika sätt ofta används mallar anpassade till branschen i fråga





Täckningsbidrag (TB)

Intäkter – kostnader.
Ska täcka fasta kostnader
(telefoni, data mm)





Täckningsgrad (TG)

Intäkter – kostnader i % procent.
Bör ligga på minimum 20% i
resebranschen.

*Ju högre täckningsgrad, ju mer
pengar kommer ni tjäna!*

400 kr



Förslag cykeltur den 10 september 2013

Sträcka 1: Brösarp – Christinehof Ekopark 15 km

Möte i Källargårdens äppelodling.

Vår guide möter gruppen. Kort genomgång så kan vi ge oss iväg.

De cyklar vi använder är 24 växlade moderna cyklar av märket Giant.

Varje cyklist får ett paket med nötter, choklad och vattenflaska.

Vi cyklar en kort uppförsbacke till Jörgens stora äppelodling. I generationer har här odlats äpplen, vi är mitt i skördetid och ni kommer få vara med under plockningen av äpplen, provsmaka och höra om hur en odlare lever och verkar.

Kaffe och macka serveras, sen är det dags för vår första längre etapp.

Vid kvarnen Hallamölla möter guiden Eva för att informera om Ekoparken, samtidigt äter vi en god lunchmacka.

Sträcka 2: Hallamölla – Mariavall 17 km

Fortsatt cykling via småvägar mot klostret Mariavall, Helige Benedictus kloster.



Här besöker vi klostret som ligger mitt inne i skogen. Nunnorna och munken Pater Ingmar tar emot och berättar om livet i klostret.

Innan vi åker vidare ska vi prova ost. Gårdsmejeriet Vilhelmsdal gör prisbelönt ost av får, get och ko. Vi provar ett antal av deras olika varianter av ost och det tillsammans med ett glas vin.



Sträcka 3: Mariavall – Haväng 15 km

Cyklingen går vidare mot fiske- och kustbyn Kivik, känd för sina äpplen och den stora marknaden.

En öl och snacks innan den sista utmanande etappen som går på små stigar längs med havet.

Ankomst till en privat gård, ägd av familjen Åkesson. Här har vår privata kock förberett kvällens middag. Det blir en middag med inspiration av havet. Vi kommer äta oss igenom 13 st olika rätter...

Tillägg:

Vill ni ta en dusch och ha lite SPA innan middagen? Då lägger vi in ett stopp på Kiviks Hotell innan vi åker till middagen.

Paketerad cykeltur



2995 kr



Helhetsupplevelse

HUNDSPANN ICEHOTEL

4 h tur med hundspann.

Du kör ditt eget hundspann, upplev de ylande hundarna och sedan tystnaden när färden tar sin början.

Lunch vid vildmarkscamp ingår.

Dagligen: kl. 11:15-15:15.



Pris ?

HUNDSPANN ÅRE

Dagsturer med hundspann

Följ med på ett 4 h äventyr utöver det vanliga. Det krävs inga speciella förkunskaper för att delta, passar lika bra för hela familjen.

Vildmarkslunch serveras under turen.



Pris ?

HUNDSPANN ICEHOTEL

4 h tur med hundspann.

Du kör ditt eget hundspann, upplev de ylande hundarna och sedan tystnaden när färden tar sin början.

Lunch vid vildmarkscamp ingår.

Dagligen: kl. 11:15-15:15.

.

3445 kr

HUNDSPANN ÅRE

Dagsturer med hundspann

Följ med på ett 4 h äventyr utöver det vanliga. Det krävs inga speciella förkunskaper för att delta, passar lika bra för hela familjen.

Vildmarkslunch serveras under turen.

1900 kr

Åre-Jukkasjärvi 85 mil



Skillnad 1545 kr



PRIVATPERSONER:

Offroad intro: 595 kronor per person.

Introduktion i Jeep körning där ni får köra 3 st olika hinder samt ett par branta backar. Passar den som önskar en kort introduktion i terrängkörning. 30 min körning.

Great adventure 795 kronor per person.

Helhets upplevelse där ni kör 4 st hinder och hela banan och dess backar. Passar den som vill ha en större upplevelse och djupare insikt i terrängkörning. Beroende på väder och antal deltagare tar aktiviteten 1 h 15 min – 2 h.



PRIVATPERSONER:

Offroad intro: 595 kronor per person.

Hur många procent av mina kunder köper Offroad Intro?

Great adventure 795 kronor per person.

Hur många procent av mina kunder köper Great Adventure?



**PRIVATPERSONER:
Offroad intro & Great adventure**

Totalt ca 2000 st förare 2019.



PRIVATPERSONER:

Offroad intro:

1 %

Great adventure

99 %



BILLIG



MELLAN



DYR

PRISSÄTTNINGSMODELLER

Kostnadsbaserad prissättning.

Kostnaderna för att tillverka produkten eller tillhandahålla tjänsten bestämmer priset.

En vanlig prissättningsmodell.

PRISSÄTTNINGSMODELLER

Marknadsbaserad prissättning.

Du lägger priset i linje med konkurrenterna.

PRISSÄTTNINGSMODELLER

Kundbaserad prissättning.

Du anpassar priset till vad dina kunder vill och kan betala, vilket kan variera mellan olika kunder.

PRISSÄTTNINGSMODELLER

Dynamisk prissättning.

- Ex: Priset på en flyg- eller tågresa kostar olika mycket fast det är samma leverans.
- Segmenterad prissättning kan företaget optimera sin leverans och få maximal intäkt.
- Vissa kunder, tex de som reser i tjänsten, är beredda att betala mer för att få bättre service, flexiblare avresa, möjlighet till ombokning osv
- Andra har inte de behoven och kan då köpa en billigare biljett tack vare att de bokar tidigt,

Dina bokningsuppgifter

Incheckning

tis 18 apr 2023

Kl. 14.00 – 20.00

Utcheckning

tor 20 apr 2023

Fram till kl. 11.00

Totallängd på vistelsen:

2 nätter

Du har valt:

Enkelrum

[Ändra ditt val](#)

Prisöversikt

Enkelrum SEK 14 861,67

10 % moms SEK 1 486,17

lokalt skattetillegg SEK 42,63

Pris SEK 16 390,47 *
(din valuta)

Boendets valuta i € € 1 538



På grund av coronaviruset (covid-19) finns det för närvarande extra säkerhets- och hygienprocedurer på det här boendet.



Lägenhetshotell ★★★★

INTOMILAN Galleria Duomo I Boutique & Design Aparthotel

22 Corso Vittorio Emanuele II, Milanos centrum, 20122 Milano, Italien

Detta boende har ett utmärkt läge. Gästerna har betygsatt läget med 9,8!

9,0 Fantastiskt · 540 recensioner

Flygplatstransfer Parkering Husdjur accepteras

Värt att veta:

- Gratis avbokning fram till kl. 23:59 den 14 april 2023
- Du behöver inte betala idag. Du betalar på plats.
- Du bokar sista lediga Enkelrum vi har på INTOMILAN Galleria Duomo I Boutique & Design Aparthotel på vår webbplats.

[Logga in](#) för att boka med dina sparade uppgifter eller [registrera dig](#) för att hantera dina bokningar när du är på språng!



Dina bokningsuppgifter

Incheckning

tis 23 maj 2023

Kl. 14.00 – 20.00

Utcheckning

tor 25 maj 2023

Fram till kl. 11.00

Totallängd på vistelsen:

2 nätter

Du har valt:

Enkelrum Deluxe

[Ändra ditt val](#)

Prisöversikt

Enkelrum Deluxe SEK 3 313,36

10 % moms SEK 331,34

lokalt skattetillegg SEK 42,63

Pris

(din valuta)

SEK 3 687,32 *

Boendets valuta

€ 246



På grund av coronaviruset (covid-19) finns det för närvarande extra säkerhets- och hygienprocedurer på det här boendet.

Lägenhetshotell ★★★★★

INTOMILAN Galleria Duomo I Boutique & Design Aparthotel

22 Corso Vittorio Emanuele II, Milanos centrum, 20122 Milano, Italien

Detta boende har ett utmärkt läge. Gästerna har betygsatt läget med 9,8!

9,0 Fantastiskt · 540 recensioner

Flygplatstransfer

Parkering

Husdjur accepteras

Värt att veta:



Gratis avbokning fram till kl. 23:59 den 19 maj 2023



Du behöver inte betala idag. Du betalar på plats.



Du bokar sista lediga Enkelrum Deluxe vi har på INTOMILAN Galleria Duomo I Boutique & Design Aparthotel på vår webbplats.

Logga in för att boka med dina sparade uppgifter eller [registrera dig](#) för att hantera dina bokningar när

EXHIBITIONS

Salone Internazionale del Mobile

